



+ AGROFAMILIAR  
+ PECUÁRIA  
+ BRASIL

*Pecuária Agrofamiliar, a melhor genética do campo!*





+ AGROFAMILIAR  
+ PECUÁRIA  
+ BRASIL

*Pecuária Agrofamiliar, a melhor genética do campo!*

# A MULTIPLICAÇÃO DO MAIOR PROGRAMA DE MELHORAMENTO GENÉTICO DA AGRICULTURA FAMILIAR BRASILEIRA

A CONAFER está levando a todo o país a biotecnologia reprodutiva do +Pecuária Brasil, o programa criado para revolucionar a produção agropecuária familiar brasileira.

Com o +Pecuária Brasil, os pequenos produtores podem multiplicar os rebanhos, de corte e leite, com sêmens de touros provados da Alta Genetics, empresa líder mundial em inseminação artificial e parceira da CONAFER.

O desenvolvimento de rebanhos de alta qualidade por todo o país está transformando a pecuária agrofamiliar pelo Brasil, aumentando a renda de milhares de produtores, as condições socioeconômicas de centenas de municípios e o valor da cadeia produtiva nas suas regiões.

Uma equipe técnica e muito experiente da CONAFER, utilizando rigorosos protocolos internacionais, efetiva o +Pecuária Brasil diretamente nas propriedades seguindo um calendário de visitas, inseminações e acompanhamento da gestação até a prenhez do animal.



# A REPRODUTIVIDADE EM ALTA: CONAFER BRASIL E ALTA BRASIL JUNTAS PELA PECUÁRIA FAMILIAR

Desde que a CONAFER e a Alta, líder mundial em tecnologia de inseminação artificial, criaram o + Pecuária Brasil, os acordos de cooperação técnica com secretarias de estados e municípios crescem dia após dia. O grande diferencial do programa é a entrega das prenhez ao pequeno produtor. São projetadas até 2025, 1 milhão de prenhez, todas viabilizadas pela entrega de semêns e insumos, com a efetiva inseminação e acompanhamento da gestação pelos técnicos da CONAFER até a prenhez do animal. Assim, os pequenos produtores por todo o país, podem desenvolver os seus rebanhos bovinos, de corte e leite, contribuindo decisivamente para o crescimento da pecuária nacional.

Em pouco tempo, esta verdadeira revolução genética já chegou nas 5 regiões brasileiras, passando por Roraima, Maranhão, Tocantins, Mato Grosso do Sul, Ceará, Pará, Paraíba, Alagoas, Acre, Rio Grande do Norte, Amazonas, Sergipe e dezenas de municípios em Minas Gerais, São Paulo, Goiás, Bahia e Paraná, contemplando pecuaristas familiares do Norte a Sul do Brasil em tempo recorde.





*“A CONAFER inaugura a cada lançamento do +Pecuária Brasil, em cada nova cidade brasileira, uma renovada pecuária agrofamiliar, mais desenvolvida e sustentável, geradora de rebanhos qualificados com a alta tecnologia do melhoramento genético, e de milhares de pecuaristas familiares assistidos pela nova tecnologia produtiva e reprodutiva, uma verdadeira revolução genética no campo. Nosso compromisso como Confederação é levar o +Pecuária por todo o país, e como cocriadora e desenvolvedora do programa, inseminar, acompanhar a gestação e entregar a prenhez do animal ao agropecuarista familiar”*

Carlos Lopes, presidente da CONAFER





É +

**SUSTENTABILIDADE  
NO CAMPO**







# BIOTECNOLOGIA E SUSTENTABILIDADE PARA GERAR MAIS VALOR NO CAMPO

O +Pecuária Brasil chega com um pacote biotecnológico completo para qualificar os rebanhos de corte e leite, gerar renda aos pequenos produtores e novos empregos na cadeia produtiva da bovinocultura brasileira.

O corpo técnico da CONAFER por meio de um plano de trabalho implanta o +Pecuária Brasil após seleção dos pecuaristas. As doses, insumos e logística são de responsabilidade da CONAFER. A alta qualidade dos sêmens tem a garantia da Alta Genetics, líder mundial em genética bovina com presença em 90 países.

***“ O programa +Pecuária oferece acesso aos catálogos de touros provados da melhor qualidade, reduzindo as chances de doenças genéticas nos plantéis “***

## A BIOECONOMIA PARA GERAR MAIS VALOR NO CAMPO

O melhoramento genético é a melhor ferramenta para responder à demanda por sustentabilidade ambiental. No mais positivo dos cenários, em relação ao desempenho, é possível ter o dobro de produção em metade das terras ocupadas atualmente pela bovinocultura. A produção sustentável da bovinocultura é a bioeconomia com mais lucros e menores custos, que conserva os solos e os recursos hídricos, preserva a biodiversidade, possibilita o sequestro de carbono maior que a emissão de metano dos bovinos, além da pastagem com melhor qualidade nos períodos críticos do ano.





É +  
TECNOLOGIA  
NA PRODUÇÃO  
S





# NO +PECUÁRIA, A BIOTECNOLOGIA DE INSEMINAÇÃO PELO SISTEMA IATF

O sistema IATF, Inseminação Artificial em Tempo Fixo, é uma biotécnica reprodutiva que consiste na utilização de hormônios para sincronização do crescimento folicular, indução do estro e da ovulação em vacas aptas à reprodução, aliada à inseminação artificial em momento pré-determinado, sem que haja a necessidade de observação de estros.

O maior programa de difusão genética da agricultura familiar também utiliza uma grade multidisciplinar, que além dos sêmens e hormônios, inclui a orientação e assessoria técnica na nutrição, sanidade, manejo, levando ao produtor todo o conhecimento necessário para obter a máxima performance nas prenhez.

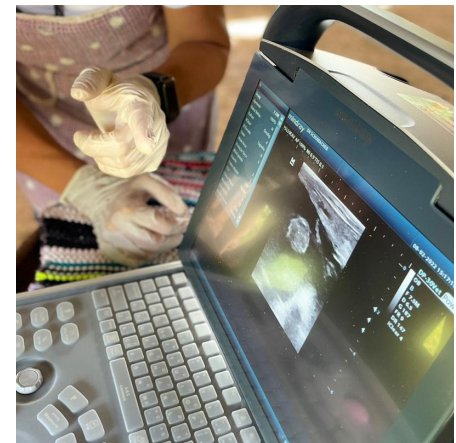



É +  
VANTAGENES  
AO PRODUTOR







# VANTAGENS COMPETITIVAS AOS PEQUENOS PRODUTORES

A reprodução é decisiva na produtividade e lucratividade de um rebanho. Uma propriedade com bom desempenho reprodutivo consegue produzir mais, vender mais e gerar mais lucro. A tecnologia da inseminação artificial atua no aumento de produção de arrobas por hectare, no tamanho da carcaça, na fertilidade, na eficiência alimentar, na resistência a doenças.

Com o +Pecuária, pequenos produtores têm apoio técnico para o melhoramento genético do seu plantel. Tudo sem custos e com acompanhamento do gado inseminado. Com a melhora dos índices de reprodutividade, eleva-se a produção leiteira, a qualidade do gado de corte e a lucratividade final do produtor. A garantia de um rebanho certificado aumenta o valor do produto final, melhora a comercialização e cria perspectivas de futuro para o negócio.





É +

QUALIDADE  
NO REBANHO







# AS PARCERIAS COM ESTADOS E MUNICÍPIOS NAS 5 REGIÕES DO PAÍS

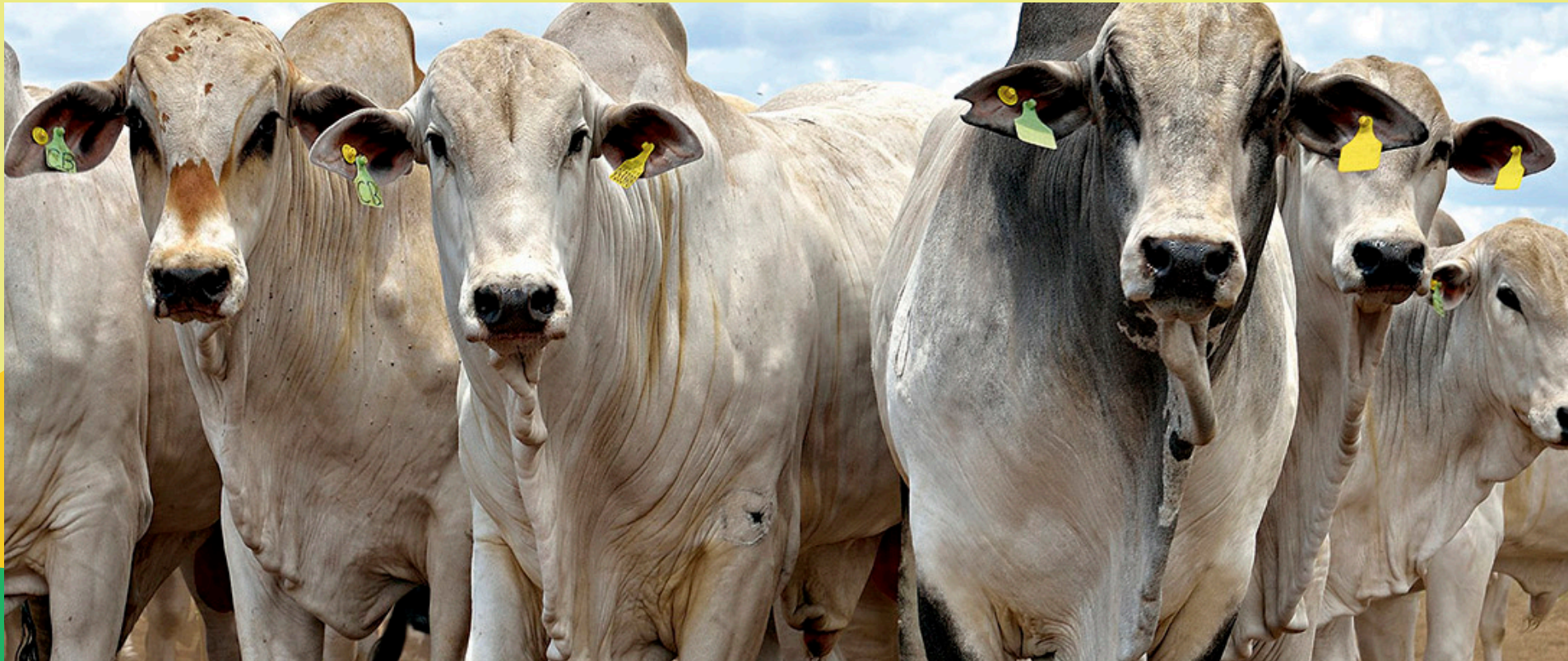

# RORAIMA

A data de 11 de junho de 2021 é histórica para a CONAFER e os povos indígenas, em especial os agropecuaristas de Roraima, os primeiros bovinocultores a receberem o programa +Pecuária, tendo como palco a Fazenda Xanadu, localizada dentro do Território São Marcos, no município de Pacaraima, perto da fronteira com a Venezuela.

O presidente Carlos Lopes sintetizou muito bem o momento do lançamento em seu discurso: “Quando a CONAFER se dispôs a criar o +Pecuária, foi buscar no mundo a empresa mais capacitada, e encontrou a ALTA GENETICS para realizar o melhoramento de ciclo curto e acelerar os ganhos em lucratividade dos agropecuaristas, para ganhar mais em menos tempo. E ganhando mais, mais pessoas serão beneficiadas, com mais educação, mais saúde, sendo exemplo para as novas gerações. Porque o futuro são eles amanhã. A nós cabe a responsabilidade de fazer tudo isso também com a fruticultura, a piscicultura e toda a agricultura, porque é nossa obrigação fazer. Temos de ser úteis para o sucesso coletivo e sendo úteis podemos mostrar a nossa diversidade, e contribuir para melhorar não apenas a pecuária de Roraima, mas o próprio Estado e o seu povo.”







## MARANHÃO

Nos dias 24 e 25 de junho de 2021, o Maranhão foi palco do lançamento de uma parceria histórica entre CONAFER, Alta Genetics e a Secretaria de Agricultura do Estado (SAGRIMA). Por meio de um Acordo de Cooperação Técnica, o +Pecuária chegou às terras maranhenses para fortalecer o setor dos pequenos pecuaristas, melhorando geneticamente os animais e oferecendo assistência técnica aos produtores de rebanhos bovinos de corte e leite, assim favorecendo o produtor do campo com melhores condições para alavancar a renda e garantir produtos de qualidade. Pequenos agropecuaristas maranhenses vivem a expectativa agora de um grande salto de qualidade no setor.



## TOCANTINS

Mais um lançamento, e agora chegamos em Tocantins, onde a CONAFER e a Seagro, Secretaria da Agricultura, Pecuária e Aquicultura do Estado, selaram com êxito mais um acordo de cooperação técnica. Com ele, os agropecuaristas tocantinenses têm a oportunidade de aumentar a produção de leite. Nas regiões do Bico do Papagaio, Araguaína com plantas de laticínios, Bernardo Sayão com 3 plantas, Colmeia, Couto Magalhães e Pequizeiro, todas preparadas para atender mais de 500 propriedades com o +Pecuária. Com uma estrutura para receber os sêmens e entregar nas propriedades de acordo com o plano de trabalho da Seagro, o sucesso do programa no Tocantins está garantido.





## MATO GROSSO DO SUL

Em um dos estados mais importantes da agropecuária, a CONAFER e a SEMAGRO, a Secretaria de Estado de Meio Ambiente, Desenvolvimento Econômico, Produção e Agricultura Familiar do Mato Grosso do Sul, firmaram mais uma parceria do +Pecuária. Além de um solo rico, a sua extensa dimensão territorial permite uma agricultura, pecuária e agroindústria fortes. A principal atividade agrícola dos pequenos produtores do Mato Grosso do Sul é a agropecuária. Com quase 50 mil estabelecimentos, ela está bem à frente da segunda colocada, a lavoura, com um pouco mais de 10 mil propriedades.



## ALAGOAS

O +Pecuária segue conquistando o Nordeste. E a Seagri, a Secretaria de Estado da Agricultura do Alagoas, aderiu ao programa pioneiro em melhoramento genético para pequenos pecuaristas. Ele é o 4º estado nordestino na produção de leite, contando com uma produção diária média de 800 mil litros por dia. Em relação ao número de propriedades agrofamiliares do Alagoas, temos 82 mil para lavoura, 43 mil para horticultura e 30 mil para pecuária, além de estabelecimentos agrofamiliares voltados à produção florestal, pesca e aquicultura.



## ACRE

A CONAFER e o Acre, por meio da SEPA, a Secretaria de Produção e Agronegócio do Estado, selaram virtualmente em 22 de outubro, um acordo de cooperação técnica para levar o +Pecuária Brasil aos pecuaristas familiares acreanos. Com mais 3,5 milhões de cabeças de gado, o rebanho bovino do Acre vem crescendo a cada ano. Os maiores plantéis estão nas cidades de Rio Branco, a capital, com 500 mil cabeças, Sena Madureira com 400 mil cabeças e Senador Guimard, com 370 mil bovinos. Dados do IBGE de 2020.





## CEARÁ

A CONAFER e a SDA, Secretaria do Desenvolvimento Agrário do Ceará, assinaram o acordo de cooperação técnica que envolve 11 municípios para distribuição de 3 mil doses de sêmen, em cerimônia de lançamento na manhã do dia 14 de outubro de 2021, em Quixeramobim, município a 250 km da capital Fortaleza. O rebanho bovino no Ceará somava 2,5 milhões de cabeças até 2020, segundo dados da Pesquisa da Pecuária Municipal, divulgada pelo IBGE. Agora com o +Pecuária, é possível ampliar esta perspectiva.



## PARÁ

A tradição pecuária do Pará não poderia faltar em um programa tão importante para os pequenos pecuaristas paraenses. A região do Araguaia é a maior produtora do rebanho bovino com 35,38% da produção, seguida pela região do Carajás (16,59%) e do Xingu (13,20%). O Estado tem o quarto maior rebanho bovino brasileiro com 21,8 milhões de cabeças, e o primeiro bubalino com 556 mil animais. O acordo de cooperação foi selado entre a CONAFER e a Secretaria de Desenvolvimento Agropecuário e da Pesca (Sedap).



## RIO GRANDE DO NORTE

O município de Parnamirim, na região metropolitana de Natal, deu as boas-vindas ao +Pecuária Brasil, em território potiguar, no dia 19 de novembro de 2021. A cidade com fortes ligações históricas com a Segunda Guerra Mundial (foi sede da base aérea americana Parnamirim Field), devido à sua localização estratégica global, agora faz parte da estratégia da CONAFER para levar aos bovinocultores familiares do Rio Grande do Norte, o grande pacote de difusão genética que o programa entregará ao longo de 4 anos.





## AMAZONAS

O lançamento no Amazonas do maior programa de melhoramento genético do país, ocorreu em dezembro de 2021, durante a 43ª Expoagro, a feira mais importante do gênero no rico estado amazonense. A Sepror, Secretaria de Estado de Produção Rural do Amazonas, tem lançado mão de programas inéditos voltados aos pescadores e produtores rurais, fortalecendo as economias em diversas regiões amazonenses, fomentando setores estratégicos em todos os 62 municípios do interior.



## SERGIPE

O governo de Sergipe e a CONAFER assinaram um acordo de cooperação técnica envolvendo 30 municípios para distribuição de 12 mil doses de sêmens em 4 anos. O lançamento ocorreu no dia 11 de fevereiro de 2022 durante a Sealba Agroshow, no município de Itabaiana, no agreste sergipano. O rebanho bovino em Sergipe soma 1 milhão de cabeças, segundo dados da Secretaria de Estado da Agricultura. O programa será operacionalizado pela Empresa de Desenvolvimento Agropecuário de Sergipe (Emdagro) para pequeno e médio produtor.



## DISTRITO FEDERAL

Não poderia ter um lugar mais inspirador para lançar o +Pecuária Brasil na capital federal. Na AgroBrasília, CONAFER, SEAGRI-DF E EMATER-DF celebraram acordo para levar a revolução genética aos agrofamiliars do Distrito Federal. A AgroBrasília é a maior Feira de Tecnologia e Negócios do Agro, e o +Pecuária é o maior programa de biotecnologia reprodutiva, criado para revolucionar a produção agropecuária familiar brasileira. Na manhã de quinta-feira, 29 de maio de 2022, enquanto se realizava o lançamento online do +Pecuária Brasil em 11 cidades espalhadas pelo país, simultaneamente era selado em Brasília, um acordo de cooperação para beneficiar os pequenos produtores do DF, que agora podem multiplicar os rebanhos, de corte e leite, com sêmens de touros provados da Alta Genetics, empresa líder mundial em inseminação artificial e parceira da CONAFER.





É +  
LUCRO NO  
PRODUTO









# **+ PECUÁRIA BRASIL É + DESENVOLVIMENTO PARA AS CIDADES**

O programa integra-se às políticas públicas das cidades. Por meio de um Acordo de Cooperação Técnica com a CONAFER, o governo municipal tem a oportunidade de fomentar o setor, melhorar as condições socioeconômicas dos pequenos produtores, gerar mais empregos, levar nova tecnologia ao campo e ampliar as receitas municipais com o crescimento de toda a cadeia produtiva agropecuarista.



# O +PECUÁRIA BRASIL JÁ ESTÁ EM MAIS DE 400 MUNICÍPIOS BRASILEIROS

Simultaneamente ao lançamento do +Pecuária nos estados, municípios de todo o país passaram a aderir ao programa. Foram mais de 300 encontros virtuais e presenciais que já selaram acordos que vão beneficiar milhares de pecuaristas familiares de centenas de municípios, com milhares de prenhezês de Norte a Sul do país.

EUCLIDES DA CUNHA PAULISTA / SP  
ROSANA / SP  
GOIANÉSIA / GO  
BOTUPORA / BA  
SÃO FÉLIX DE MINAS / MG  
SANTA RITA DE CASSIA / BA  
LASSANCE / MG  
MANSIDÃO / BA  
SÃO DESIDÉRIO / BA  
IBAITI / PR  
BARRA MANSA / RJ  
SÃO JOSÉ DO DIVINO / MG  
BELA VISTA DE GOIÁS / GO  
NOVA BELÉM / MG  
TOMAZINA / PR  
ITABIRINHA / MG  
JANAUBA / MG  
RAUL SOARES / MG

JOCA MARQUES / PI  
PROMISSÃO / SP  
ZÉ DOCA / MA  
CORINTO / MG  
SÃO GERALDO DO BAIXIO  
LONTRA / MG  
PEDRO AVELINO / RN  
JAPONVAR / MG  
UBERABA / MG  
CONGONHINHAS / PR  
MENDES PIMENTEL / MG  
VILA NOVA DOS MARTÍRIOS / MA  
JAGUARIBE / CE  
JACARAÚ / PB  
PRESIDENTE MÉDICI / MA  
ITAPETININGA / SP  
JURUPIRANGA / PB  
SÃO FRANCISCO DO BREJÃO / MA



SANTA LUZIA DO PARUÁ / MA  
GOVERNADOR NUNES FREIRE / MA  
GOVERNADOR NEWTON BELLO / MA  
PORTO SEGURO / BA  
OLHO D'AGUA DAS CUNHÃS / MA  
BONITO DE SANTA FÉ / PB  
MARANHÃOZINHO / MA  
SÃO FRANCISCO / PB  
SANTA CRUZ / PB  
NOVA COLINAS / MA  
ESTREITO / MA  
FEIRA NOVA / MA  
UMBURATIBA / MG  
GRAJAÚ / MA  
CAXIAS / MA  
MARI / PB  
MARACAÇUME / MA  
NOVA OLINDA / MA  
BARRA DO CORDA / MA  
GURJÃO / PB  
MÃE D'ÁGUA / PB  
SANTA INÊS / BA  
CABROBÓ / PE  
AÇAILANDIA / MA  
BARRA DE SANTA ROSA / PB  
DIAMANTINA / MG  
ITARANTIM / BA  
PONTO CHIQUE / MG  
SANTA CRUZ DA VITÓRIA / BA  
PEDRA AZUL / MG  
JAIBA / MG

MONTEZUMA / MG  
PATOS / PB  
SÃO BENTINHO / PB  
PINTÓPOLIS / MG  
LAFAEITE COUTINHO / BA  
PASSAGEM / PB  
UBAÍ / MG  
SÃO ROMÃO / MG  
JUSSARI / BA  
RIACHÃO / MA  
JANDAIA / GO  
RIACHINHO / MG  
UNAÍ / MG  
SATUBINHA / MA  
ITAPECURU MIRIM / MA  
TAPIRAMUTÁ / BA  
SANTA FÉ / MG  
BONFINÓPOLIS / MG  
CAPITÃO ENÉAS / MG  
MANGA / MG  
PORTEIRINHA / MG  
SÃO FRANCISCO / MG  
IRACEMA / CE  
SAMBAIBA / MA  
ASSÚ / RN  
MONTALVÂNIA / MG  
NOVA MÓDICA / MG  
SANTA ROSA DE VITERBO / SP  
OUROLÂNDIA / BA  
VERDELÂNDIA / MG  
JUVENÍLIA / MG

CÔNEGA MARINHO / MG  
NOVA FLORESTA / PB  
SOLEDADE / PB  
AMAMBAI / MS  
GUARAÇÁI / SP  
PRATA / PB  
ERERÉ / CE  
JURAMENTO / MG  
POTIRETAMA / CE  
QUIXABEIRAS / BA  
PARARI / PB  
MOGÉRIO / PB  
VEIROPOLIS / PB  
PRINCESA ISABEL / PB  
ARAMARI / BA  
NOVO SÃO JOAQUIM / MT  
NÍZIA FLORESTA / RN  
SÃO JOÃO DO CARIRI / PB  
PARAGOMINAS / PA  
DUAS ESTRADAS / PB  
ARRAIAL / PI  
MATEUS LEME / MG  
ANCHIETA / ES  
MONTE DAS GAMELEIRAS / RN  
AJURICABA / RS  
CRISSIUMAL / RS  
SANTA RITA DE PASSA QUATRO / SP  
CASSIA DOS COQUEIROS / SP  
BRUDOWISK / SP  
CAJURÚ / SP  
CORAÇÃO DE JESUS / MG

SÃO JOSÉ DE PIRANHAS / PB  
LAJEADO NOVO / BA  
POCINHOS / PB  
FRUTAL / MG  
COLNIZA / MT  
CUITÉ / PB  
UIRAÚNA / PB  
ITAJU DO COLONIA - BA  
SÃO JOSÉ DA LAGOA TAPADA / PB  
JERICÓ / PB  
POMBAL / PB  
BRASILIA DE MINAS / MG  
SÃO JOSÉ DA BALIZA / RO  
PIRITIBA / BA  
ITACARAMBI / MG  
BERNADINO BATISTA / PB  
PAI PEDRO / MG  
MACHACALIS / MG  
PEDRA PRETAS / MT  
QUERENCIA / MT  
SÃO MATEUS / MA  
JOSÉNÓPOLIS / MG  
IATI / PE  
MORRO DA GARÇA / MG  
SÃO JOÃO DO JAGUARIBE / CE  
SALOÁ / PE  
ELESBÃO VELOSO / PI  
BIAS FORTES / MG  
MORADA NOVA / CE  
SANTA RITA / MA  
IBITURUNA / MG



AQUIDAUANA / MS  
NATALANDIA / MG  
GAROPABA / SC  
ALTO PARAISO / RO  
INDIAL / SC  
CAROLINA / MA  
SÃO BENTO / PB  
POÇO DANTAS / PB  
CAMPO DOS GOYTACAZES / RJ  
AMAPÁ / AP  
IBIARA / PB  
ITUPEVA / SP  
AMARGOSA / BA  
JEQUITINHONHA / MG  
BELA VISTA DO TOLDO / SC  
DOM BOSCO DE MINAS / MG  
BURITIS DO TOCANTINS / TO  
ALCINÓPOLIS / MS  
SANTA HELENA DE MINAS / MG  
SÃO PAULO DO PONTEGI / RN  
BERTOPOLIS / MG  
FREI MARTINHO / PB  
MAFRA / SC  
TENENTE LAURENTINO / RN  
TORRES / RS  
PARANATINGA / MT  
PINDORAMA / TO  
SÃO BENTO DO UNA / PE  
CONSELHEIRO PENA / MG  
TAPEROÁ / PB  
ARINOS / MG

JURU / PB  
SÃO DOMINGOS / PB  
DORES DE CAMPOS / MG  
TUFILANDIA / MA  
ERVÁLIA / MG  
SÃO VICENTE FÉRRER / MA  
MORRINHOS / GO  
MONTE NEGRO / RO  
ITAPOÃO DO OESTE / RO  
Gov. EDSON LOBÃO / MA  
ESPINOSA / BA  
CARNAUBA DA PENHA / PE  
DIVINÉSIA / MG  
TENÓRIO / PB  
FRANCISCÓPOLIS / MG  
SÃO SEBASTIÃO DO UMBUZEIRO / PB  
VARZEA GRANDE / PI  
RIO GRANDE DO PIAUÍ / PI  
FRANCISCO SÁ / MG  
PUREZA / RN  
CROATÁ / CE  
SENADOR POMPEU / CE  
ROSARIO DO SUL / RS  
MAGALHAES DE ALMEIDA / MA  
GOLVEIA / MG  
INGÁ / PB  
ANANÁS / TO  
TIANGUÁ / CE  
BONITO DE MINAS / MG  
LAVRAS / MG  
MATURÉIA / PB

COROATÁ / MA  
NOBRES / MT  
ARQUARI / SC  
TRIUNFO / PE  
PARNAIBA / PI  
ITAPEVA / MG  
GUARACIABA / MG  
GAMELEIRAS / MG  
ITATUBA / PB  
UILIANÓPOLIS / PA  
ANAURILANDIA / MS  
JENIPAPO DOS VIEIRAS / MA  
JERONIMO MONTEIRO / ES  
SANTO ANTONIO DA PATRULHA / RS  
APARECIDA DO TABOADO / MS  
NANCIP RAYDAN / MG  
ITAPACI / GO  
CHAVES / PA  
MONTE ALTO / SP  
PEDRO LAURENTINO / PI  
ICÓ / CE  
VACARIA / RS  
DUAS BARRAS / RJ  
SÃO FELIX DO CORIBE / BA  
COXIXOLA / PB  
RIO ESPERA / MG  
SÃO DOMINGOS DO CARIRI / PB  
RIO PRETO / MG  
MANAÍRA / PB  
SANTANTA DE MANGUEIRA / PB  
COMERCINHO / MG

TORIXORÉU / MT  
BARRAS / PI  
CANAVIEIRAS / PI  
SALTA DE PIRAPORA / SP  
NOVA VENEZA / GO  
LAGO DO MATO / MA  
GONGOGI / BA  
SABINÓPOLIS / MG  
SERRANÓPOLIS / MG  
SANTA BARBARA DO MONTE VERDE / MG  
DORMENTES / PE  
CARAUBAS / PB  
PERI MIRIM / MA  
CABECEIRAS / PB  
SÃO JOÃO DO CARÚ / MA  
CUBATI / PB  
PEDREIRAS / MA  
GLAUCILÂNDIA / MG  
PORTO MURTINHO / MS  
SANTA TEREZINHA / PB  
JAPIRA / PR  
CENTRO NOVO / MA  
ITARUMÃ / GO  
IRAÍ / RS  
NOVO HORIZONTE / SP  
JABOTI / PR  
PAULISTA / PB  
BOQUEIRÃO / PB  
CACHOEIRA DE PAJEÚ / MG  
NOVA PALMEIRA / PB  
JARDIM / MS

ITINGA / MG  
ALTO SANTO / CE  
SANTA CRUZ DA BAIXA VERDE / PE  
CATINGUEIRAS / PB  
OLIVEDOS / PB  
IPU / CE  
AFONSO CLAUDIO / ES  
IBIRAIARAS / RS  
SEABRA / BA  
CAMPO LARGO / PI  
APORÁ / BA  
ICONHA / ES  
PINHEIRO / MA  
MEDINA / MG  
JOÃO LISBOA / MA  
UMBUZEIRO / PB  
CANDIOTA / RS  
NOVA OLINDA / PB  
RIACHÃO / PB  
CAAPORÃ / PB  
ALCANTIL / PB  
QUIXERÉ / CE  
ASSARÉ / CE  
SÃO MATEUS / ES  
SANTA ROSA DO SUL / SC  
CALUMBI / PE  
ARARIPE / CE  
IBICUITINGA / CE  
JUAZEIRO DO NORTE / CE  
AREIA / PB  
EUNÁPOLIS / BA

MOMBAÇA / CE  
VENDA NOVA DO IMIGRANTE / ES  
CONGO / PB  
FRANCA / SP  
GILBOÉS / PI  
ALAGOA NOVA / PB  
TAUÁ / CE  
RIO CASCA / MG  
LANDRO SALES / PI  
ITABAIANA / PB  
TOCANTINÓPOLIS / TO  
SÍTIO NOVO / MA  
JIJOCA DE JERICOACOACARA / CE  
CAMPOS SALES / CE  
COLINAS / MA  
APARECIDA / PB  
CAJAZEIRINHAS / PB  
POÇO DE JOSÉ DE MOURA / PB  
SALGADINHO / PB  
LUIZ GOMES / RN  
MACAUBAS / BA  
SALITRE / CE  
MARACANAU / CE  
MONTE ALEGRE DOS CAMPOS / RS  
MAURITI / CE  
POÇO BRANCO / RN  
PORANGA / CE  
CAPANEMA / PA  
AREIA DE BARAÚNAS / PB  
SÃO JOSÉ DOS QUATRO MARCOS / MT  
IGARAPÉ DO MEIO / MA



CAARAPÓ / MT  
IRANDUBA / AM  
MONTADAS / PB  
MATO VERDE / MG  
TAQUARUSSU / MS  
ITAMBACURI / MG  
MATIPÓ / MG  
CAREIRO / AM  
BARRA DE SANTANA / PB  
LAGUNA DE CARAPÃ / MS  
CAJAZEIRAS / PB  
SÃO BERNARDO / MA  
PONTO BELO / ES  
IVINHEMA / MS  
JAGUARUANA / CE  
NOVA ALVORADA / MS  
DOVERLANDIA / GO  
SÃO LUIZ DO NORTE / GO  
HUMAITÁ / RS  
NOVO MUNDO / MT  
ABREULÂNDIA / TO  
RIACHÃO DO JACUÍPE - BA  
IBIAPINA / CE  
PARAIBANO / MA  
ITAITUBA / PA  
TARRAFAS / CE  
CAPELINHA / MG  
IGAPORÃ / BA  
MUQUÉM DO SÃO FRANCISCO / BA  
SÃO JOÃO DO PARAISO / MA  
CARACOL / MS

DONA INÊS / PB  
AMAJARI / RO  
CAMPOS VERDES / GO  
SANTA RITA / PB  
ARAGUAINA / TO  
DOUTOR SEVERIANO / RN  
VENHA-VER / RN  
CORONEL JOÃO PESSOA / RN  
COROMANDEL / MG  
CHARQUEADAS / RS  
NOVA ERECHIM / SC CIDEMA  
FORMOSA DO SUL / SC CIDEMA  
VICENTINA / MT  
IBIAI / MG  
ANGRA DOS REIS / RJ  
VIADUTOS / RS  
SABOEIRO / CE  
ANANJUBA / MA  
PALMÁCIA / CE  
PARAMBU / CE  
PARAIPABA / CE



# MÍDIA PARA EVENTOS



# MÍDIA PARA LANÇAMENTOS ONLINE



## APARECIDA DO TABOADO-MS LANÇAMENTO ONLINE + PECUÁRIA BRASIL

**25/05/2022 | 10:00h**

O +Pecuária Brasil segue por terras sul-mato-grossenses, e chega na cidade de Aparecida do Taboado.

A parceria CONAFER e ALTA GENETICS leva o +Pecuária Brasil, o programa inédito de melhoramento genético, aos agropecuaristas familiares aparecidenses, com o acesso à tecnologia mais importante na produção de rebanhos.

E você é convidado para mais um lançamento online histórico do +Pecuária Brasil.



## APARECIDA DO TABOADO-MS LANÇAMENTO ONLINE + PECUÁRIA BRASIL

É com muita satisfação que convidamos você para o lançamento do Programa +Pecuária Brasil na cidade de Aparecida do Taboado, no Mato Grosso do Sul. Com a presença de autoridades do governo municipal, o corpo técnico da secretaria de agricultura do município e demais convidados.

**Dia 25 de maio de 2022 às 10:00h (horário de Brasília).**



## APARECIDA DO TABOADO-MS LANÇAMENTO ONLINE + PECUÁRIA BRASIL



# MÍDIA PARA LANÇAMENTOS ONLINE

## AMANHÃ

25/05/2022 | 10:00H

APARECIDA DO TABOADO-MS

LANÇAMENTO ONLINE  
+ PECUÁRIA BRASIL

A PARTIR DAS 10H  
CANAL YOUTUBE TV CONAFER



## HOJE

25/05/2022 | 10:00H

APARECIDA DO TABOADO-MS

LANÇAMENTO ONLINE  
+ PECUÁRIA BRASIL

A PARTIR DAS 10H  
CANAL YOUTUBE TV CONAFER



# LANÇAMENTOS ONLINE

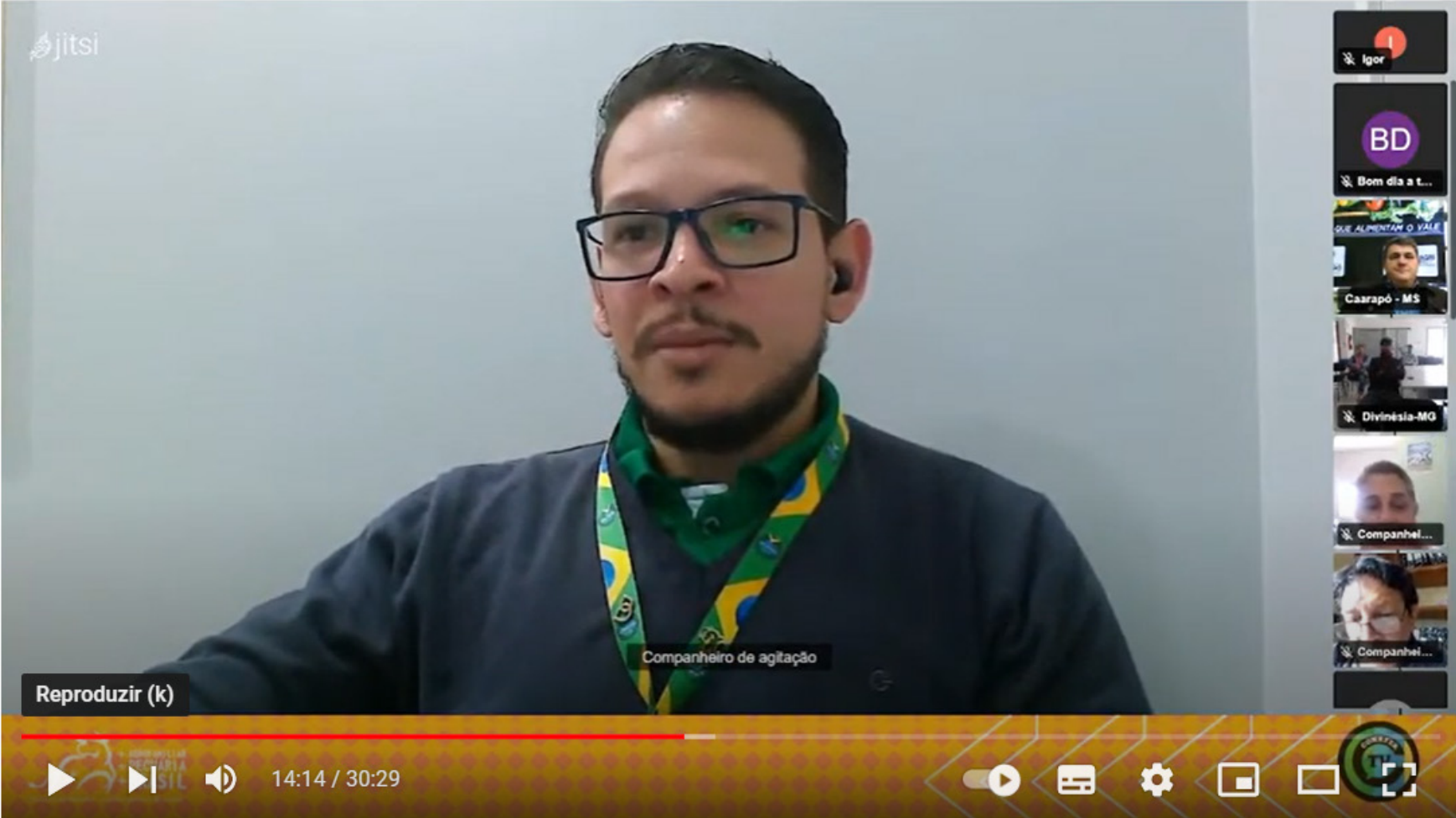

Reproduzir (k)

Companheiro de agitação

14:14 / 30:29

#Conafer #AMarcaAgrofamiliarBrasileira

+Pecuária no Ceará, Minas Gerais, Mato Grosso do Sul, Maranhão, Paraíba, Pernambuco, São Paulo e RS.

# MASCOTE OFICIAL







*Pecuária Agrofamiliar, a melhor genética do campo!*



## COORDENAÇÃO DO +PECUÁRIA

Tel. 61 9 9927-5085  
[coor.maispecuaria@conaferr.org.br](mailto:coor.maispecuaria@conaferr.org.br)

Tel. 61 9 9834-0303  
[mpecuariabrasil@gmail.com](mailto:mpecuariabrasil@gmail.com)